



## OCENA

# ARHEOLOŠKEGA POTENCIALA NA OBMOČJU DPN ZA VETRNO ELEKTRARNO OJSTRICA

metodi 5- 6



**Poročilo št.:** 07-0086/2017-MaL-2021-49

Ljubljana, oktober 2021



**Naročnik:** **Ministrstvo za kulturo**  
Maistrova 10, Ljubljana

**Izvajalec:** Zavod za varstvo kulturne dediščine Slovenije  
Center za konservatorstvo  
Center za preventivno arheologijo  
Poljanska 40, Ljubljana

**Konservatorski nadzor:**

Mihela Kajzer, univ. dipl. arheologinja, kons. svetnica  
Služba za kulturno dediščino  
Zavod za varstvo kulturne dediščine  
Območna enota Maribor, Slomškov trg 6, Maribor



**Naloga:** **OCENA ARHEOLOŠKEGA POTENCIALA NA OBMOČJU DPN ZA**  
**VETERNO ELEKTRARNO OJSTRICA**  
**metodi 5 – 6**

**Datum izvedbe terenskih del:** 15.9. in 28.9.2021

**Datum izdelave poročila:** oktober 2021

**Nosilec projekta:** Tadeja Mulh, univ. dipl. arheologinja, kons. svetovalka

**Vodja raziskave:** Maja Lavrič, univ. dipl. arheologinja, višja konservatorka

**Namestnik vodje:** Nika Veršnik, univ. dipl. arheologinja, višja konservatorka

**Sodelavci:** Helena Rismondo, univ. dip. arheologinja  
Robert Krempuš, kons. tehnik dokumentalist

**Avtorji poročila:** Maja Lavrič, univ. dipl. arheologinja, višja konservatorka  
Helena Rismondo, univ. dip. arheologinja

**Vodja Centra za preventivno arheologijo:**

Barbara Nadbath, univ. dipl. arheologinja, kons. svetovalka



naslovnica 2/2



## **POGLAVJE A**

- 1. Kulturnovarstveno soglasje za raziskavo št.:** /
- 2. Koda raziskave:** /
- 3. Ime najdišča:** 17-0086 DPN VE Ojstrica
- 4. Naselja:** Ojstrica, Velka, Sv. Duh
- 5. Občina:** Dravograd
- 6. Katastrske reference:** k. o. Ojstrica, Velka, Duh na Ojstrici
- 7. Evidenčna številka dediščine:** /
- 8. Vrsta najdišča:** /
- 9. Okvirna datacija najdišča:** /
- 10. Razlog za izvedbo raziskave:** preventivna
- 11. Vrsta raziskave:** neinvazivna, šibko invazivna
- 12. Raziskovalni postopek:** arheološke raziskave za oceno arheološkega potenciala
- 13. Posebne okoliščine raziskave:** /
- 14. Izvajalec:** Zavod za varstvo kulturne dediščine Slovenije, Center za konservatorstvo, Center za preventivno arheologijo, Poljanska 40, Ljubljana
- 15. Vodja raziskave:** Maja Lavrič, univ. dipl. arheologinja, višja konservatorka
- 16. Trajanje terenskih del raziskave:** 15.9. in 28.9.2021
- 17. Način ureditve območja po končani raziskavi:** zasutje
- 18. Avtorji poročila:** Maja Lavrič, Helena Rismondo

Raziskava na območju DPN za vetrno elektrarno Ojstrica je potekala v obliki ekstenzivnih terenskih pregledov. Potekala je na območju, ki se nahaja v katastrskih občinah Ojstrica, Velka in Duh na Ojstrici. Raziskano površino je predstavljal gozd. Pri terenskem pregledu nismo odkrili arheoloških ostankov.

V dogovoru z odgovornim konservatorjem ni bilo podanega predloga za nov vpis v Register nepremične kulturne dediščine.



*Izvedba ekstenziivnega terenskega pregleda zaprtih površin (foto M. Lavrič).*

- ETP zbiralne skupine
- Zbiralna skupina
- Območje raziskave
- Prepoved raziskave
- Katastrske občine
- ZKN parcele

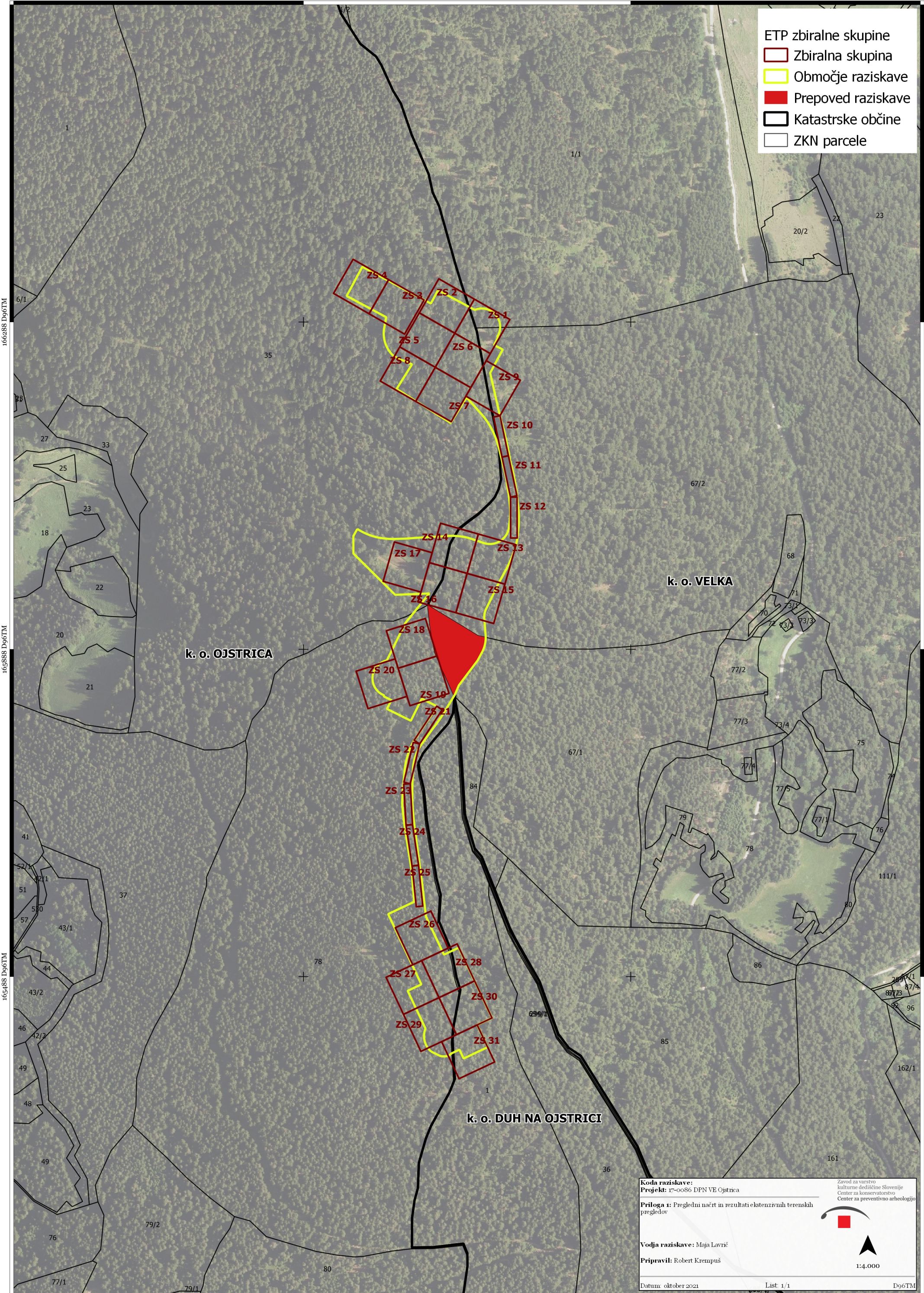

166288 D96TM

166288 D96TM

165888 D96TM

165888 D96TM

165488 D96TM

165488 D96TM

**Koda raziskave:**  
**Projekt:** 17-0086 DPN VE Ojstrica

**Priloga 1:** Pregledni načrt in rezultati ekstenzivnih terenskih pregledov

**Vodja raziskave:** Maja Lovrič

**Pripravil:** Robert Krempuš

Datum: oktober 2021

Zavod za varstvo  
 kulturne dediščine Slovenije  
 Center za konservatorstvo  
 Center za preventivno arheologijo

1:4.000

List 1 / 1

D96TM



## **POGLAVJE B**

- 1. Kulturnovarstveno soglasje za raziskavo št.:** /
- 2. Koda raziskave:** /
- 3. Ime najdišča:** 17-0086 DPN VE Ojstrica
- 4. Naselja:** Ojstrica, Velka, Sv. Duh
- 5. Občine:** Dravograd
- 6. Katastrske reference:** k. o. Ojstrica, Velka, Duh na Ojstrici
- 7. Lastnik zemljišča:** /
- 8. Kartografske reference:** GKY:503803 GKK:165027, 1263,1 m.n.m. ; GKY:503816 GKK:165503, 1282,1 m.n.m.; GKY:503801 GKK:165896, 1321,9 m.n.m.; GKY:503542 GKK:166082, 1344,3 m.n.m.
- 9. Evidenčna številka dediščine:** /
- 10. Vrsta najdišča:** /
- 11. Okvirna datacija najdišča:** /
- 12. Razlog za izvedbo raziskave:** preventivna
- 13. Vrsta raziskave:** neinvazivna, šibko invazivna
- 14. Raziskovalni postopek:** arheološke raziskave za oceno arheološkega potenciala
- 15. Posebne okoliščine raziskave:** /
- 16. Izvajalec:** Zavod za varstvo kulturne dediščine Slovenije, Center za konservatorstvo, Center za preventivno arheologijo, Poljanska 40, Ljubljana
- 17. Odgovorna oseba izvajalca:** Barbara Nadbath, univ. dipl. arheologinja, kons. svetovalka
- 18. Vodja raziskave:** Maja Lavrič, univ. dipl. arheologinja, višja konservatorka
- 19. Namestnik vodje raziskav:** Nika Veršnik, univ. dipl. arheologinja, višja konservatorka
- 20. Strokovni sodelavci:** Helena Rismondo, univ. dipl. arheologinja, Robert Krempuš, kons. tehnik dokumentalist
- 21. Vir financiranja:** Ministrstvo za kulturo
- 22. Konservatorski nadzor:** Mihela Kajzer, univ. dipl. arheologinja, kons. svetnica
- 23. Pristojna OE ZVKDS:** ZVKDS, OE Maribor
- 24. Trajanje terenskih del raziskave:** september 2021
- 25. Mesto začasne hrambe arhiva najdišča:** ZVKDS, CPA
- 26. Način ureditve območja po končani raziskavi:** zasutje
- 27. Ogroženost:** /



## **KAZALO**

SEZNAM SLIK IN PRILOG .....	5
1. UVOD .....	6
2. EKSTENZIVNI TERENSKI PREGLED (ETP), metodi 5–6 .....	7
3. GRADIVO ZA PRIPRAVO PREDLOGOV ZA VPIS V REGISTER NEPREMIČNE KULTURNE DEDIŠČINE.....	9
4. SKLEP .....	10



## **SEZNAM SLIK IN PRILOG**

### **SEZNAM SLIK:**

**Slika na naslovnici.** ZS 14 (foto M. Lavrič).

**Slika 1.** Pogled raziskano območje (območje ZE 19) (foto M. Lavrič)..... 8

### **SEZNAM PRILOG:**

**Priloga 1.** Pregledni načrt in rezultati ekstenzivnih terenskih pregledov (izvedba R. Krempuš).

**Priloga 2.** Tabela pregled najdb (izvedba N. Veršnik).

**Priloga 3.** Zapisnik konservatorskega nadzora.





## **1. UVOD**

Predhodne arheološke raziskave na območju DPN za vetrno elektrarno (VE) Ojstrica, smo izvedli v skladu s smernicami Ministrstva za kulturo.

Nalogo so izvedle ekipe Oddelka za analizo, Oddelka za terenske raziskave in Oddelka za poizkopavalno obdelavo in raziskavo gradiva Centra za preventivno arheologijo, ZVKDS. Arhiv najdišča s terensko dokumentacijo začasno hrani CPA, ZVKDS.



## 2. EKSTENZIVNI TERENSKI PREGLED (ETP), metodi 5–6

Predhodne arheološke raziskave na območju DPN za vetrno elektrarno (VE) Ojstrica so bile izvedene v obliki **ekstenzivnega terenskega pregleda** (ETP) v skladu z uveljavljeno metodologijo arheoloških predhodnih terenskih pregledov (*Arheologija na avtocestah Slovenije I, Metode in postopki*, Ljubljana, april 1994), *Minimalnimi standardi izvedbe predhodnih arheoloških raziskav* (2018) ter s *Pravilnikom o arheoloških raziskavah* (Uradni list RS, št. 3/2013).

Arheološki ekstenzivni terenski pregled je neinvazivni in šibko invazivni raziskovalni postopek v okviru raziskav za določitev ocene arheološkega potenciala predmetnega območja. Ekstenzivni terenski pregled odprtih površin, to je preoranih ali branih njivskih površin ter njiv z nizkimi posevki ali nezaraščenih strnišč, je potekal na način pobiranja po prečnicah oz. posameznih zbiralnih enotah v velikosti 500 m<sup>2</sup>. Ekstenzivni terenski pregled zaprtih površin oz. podpovršinski pregled, ki je bil izveden na zaprtih površinah, ki jih predstavljajo travniki in pašniki, zaraščena strnišča, nizka vegetacija in gozdovi, je bil izveden s tehniko kopanja 40 x 40 x 40 cm, v zbiralnih enotah v velikosti 200 m<sup>2</sup>. Posamezne zbiralne enote smo združevali v večje zbiralne skupine velikosti 50 x 50 m.

Namen ekstenzivnega arheološkega pregleda je odkrivanje še neznanih arheoloških ostalin, predvsem najdišč.

Pri pregledu je bila kot korektivni faktor beležena stopnja vidljivosti in dolžina prečnice znotraj zbiralne enote, ki sta bili uporabljeni pri količinski interpretaciji najdb oz. njihovi distribuciji. Pregledane površine so vrisane v načrt (merilo 1:2000), na katerem so navedeni vsi referenčni podatki – območja, zbiralne enote in tudi rezultati pregleda v grafični obliki (**priloga 1**). Rezultati pregleda so v tabelarni obliki podani v **prilogi 2**.

### **OBMOČJE RAZISKAVE (priloga 3: listi 1-2) (ZS 1-31)**

Raziskava v obliki ekstenzivnih terenskih pregledov (ETP) je potekala na ledinah Pečovnikova in Šimonova ravna (**Priloga 1**) na območju DPN VE Ojstrica. Območja se nahajajo v katastrskih občinah Ojstrica, Velka, Duh na Ojstrici.

Raziskave so potekale v gozdu, ki je bil dobro prehoden.

**Geološka podlaga** je na celotnem območju v večji meri skrilavec (biotno-kloritov skrilavec), ki prehaja v almandinov blestnik s prehodom v gnajs. Topografija površja nakazuje, da so del površja preoblikovale površinsko tekoče vode, kar nakazujejo erozijski jarki in vmesna slemena.

**Vegetacijski pokrov** pokrov raziskanih površin je predstavljal gozd, kjer je bil izveden podpovršinski terenski pregled.



**Nepregledane parcele:** 67/1, k.o. Velka (prepoved lastnika).

### **Evidentirani topografski znaki**

Znotraj območja ni bilo evidentiranih topografskih znakov.



**Slika 1.** Pogled na raziskano območje (območje ZE 19) (foto M. Lavrič).

## **REZULTATI EKSTENZIVNEGA TERENSKEGA PREGLEDA**

### **Najdbe**

Na raziskanem območju nismo našli arheoloških ostankov.

### **Ugotovljene arheološke sledi**

Na raziskanem območju nismo našli arheoloških ostankov.



### **3. GRADIVO ZA PRIPRAVO PREDLOGOV ZA VPIS V REGISTER NEPREMIČNE KULTURNE DEDIŠČINE**

V dogovoru z odgovornim konservatorjem ni bilo podanega predloga za nov vpis v Register nepremične kulturne dediščine.



#### **4. SKLEP**

*(Maja Lavrič)*

Raziskava na območju DPN za vetrno elektrarno Ojstrica je potekala v obliki ekstenzivnih terenskih pregledov. Potekala je na območju, ki se nahaja v katastrskih občinah Ojstrica, Velka in Duh na Ojstrici. Raziskano površino je predstavljal gozd. Pri terenskem pregledu nismo odkrili arheoloških ostankov. V dogovoru z odgovornim konservatorjem ni bilo podanega predloga za nov vpis v Register nepremične kulturne dediščine.



**PRILOGA 1**

*Pregledni načrt in rezultati ekstenzivnih terenskih pregledov.*

- ETP zbiralne skupine
- Zbiralna skupina
- Območje raziskave
- Prepoved raziskave
- Pregledni listi
- Katastrske občine
- ZKN parcele

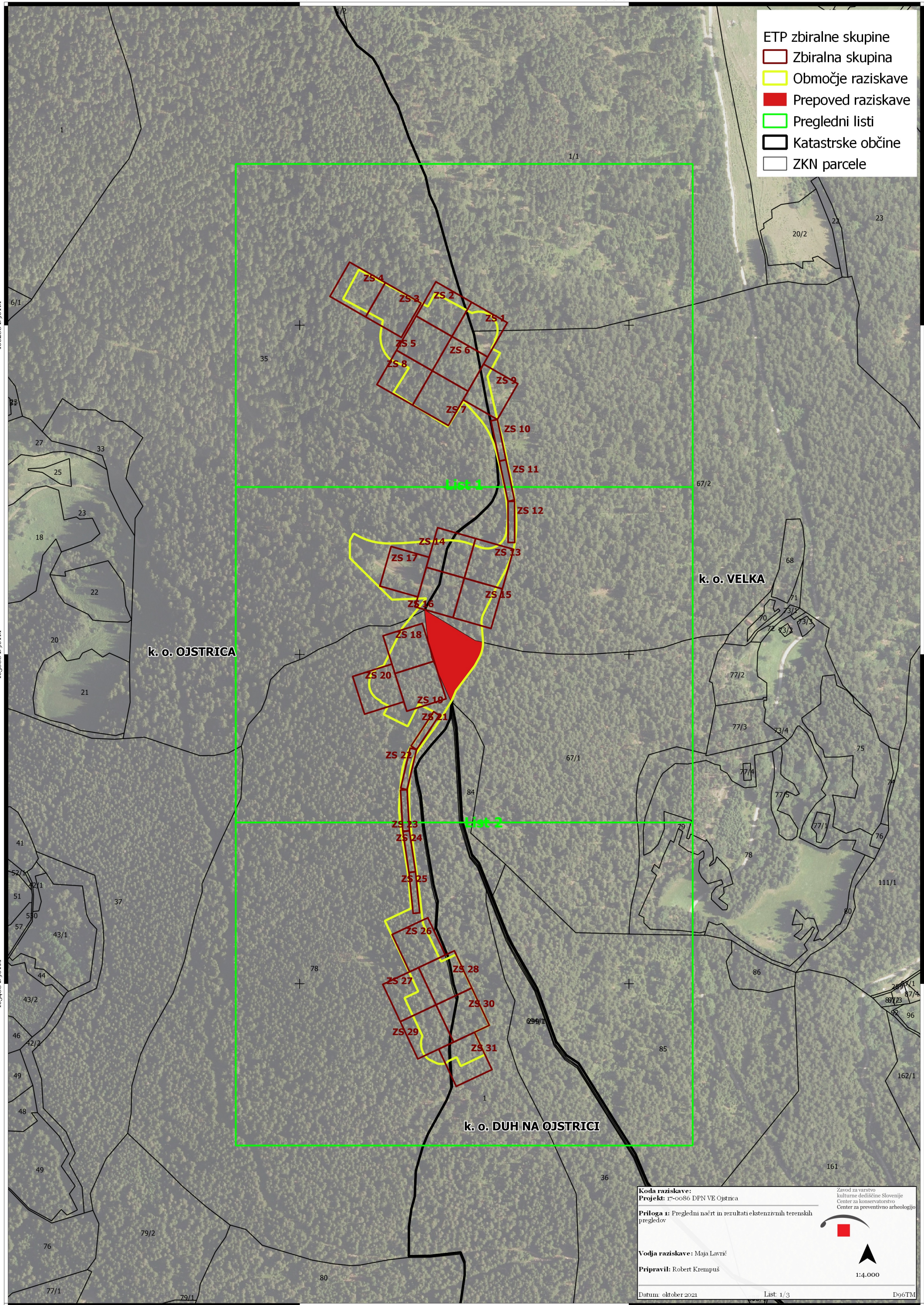

k. o. OJSTRICA

k. o. VELKA

k. o. DUH NA OJSTRICI

**Koda raziskave:**  
**Projekt:** 17-0086 DPN VE Ojstrica

**Priloga 1:** Pregledni načrt in rezultati ekstenzivnih terenskih pregledov

**Vodja raziskave:** Maja Lovrič  
**Pripravil:** Robert Krempuš

Datum: oktober 2021

Zavod za varstvo kulturne dediščine Slovenije  
 Center za konservatorstvo  
 Center za preventivno arheologijo

1:4.000

List 1/3

D96TM

166288 D96TM

165888 D96TM

165488 D96TM

166288 D96TM

165888 D96TM

165488 D96TM

- ETP zbiralne skupine
- Zbiralna skupina
- Pozitivno
- ETP zbiralne enote
- ETP2
- ETP1
- Območje raziskave
- Prepoved raziskave
- Katastrske občine
- ZKN parcele

166284 D96TM

166284 D96TM

166084 D96TM

166084 D96TM

165884 D96TM

165884 D96TM

37

37

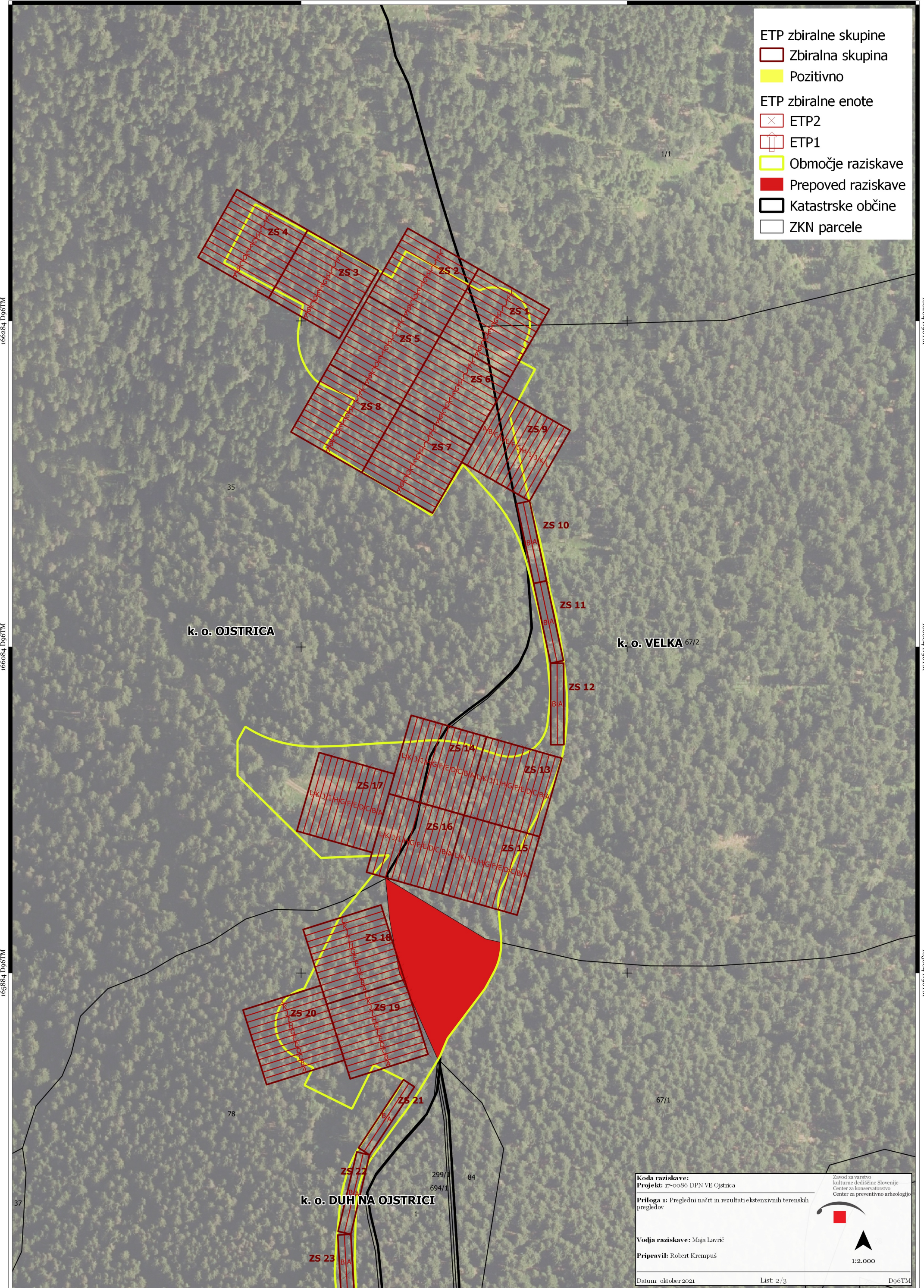

k. o. OJSTRICA

k. o. VELKA 67/2

k. o. DUH NA OJSTRICI

**Koda raziskave:**  
**Projekt:** 17-0086 DPN VE Ojstrica

**Priloga 1:** Pregledni načrt in rezultati ekstenzivnih terenskih pregledov

**Vodja raziskave:** Maja Lovrič  
**Pripravil:** Robert Krempuš

Datum: oktober 2021      List: 2/3      D96TM

Zavod za varstvo kulturne dediščine Slovenije  
 Center za konservatorstvo  
 Center za preventivno arheologijo

1:2.000



- ETP zbiralne skupine
  - Zbiralna skupina
  - Pozitivno
- ETP zbiralne enote
  - ETP2
  - ETP1
  - Območje raziskave
  - Prepoved raziskave
  - Katastrske občine
  - ZKN parcele

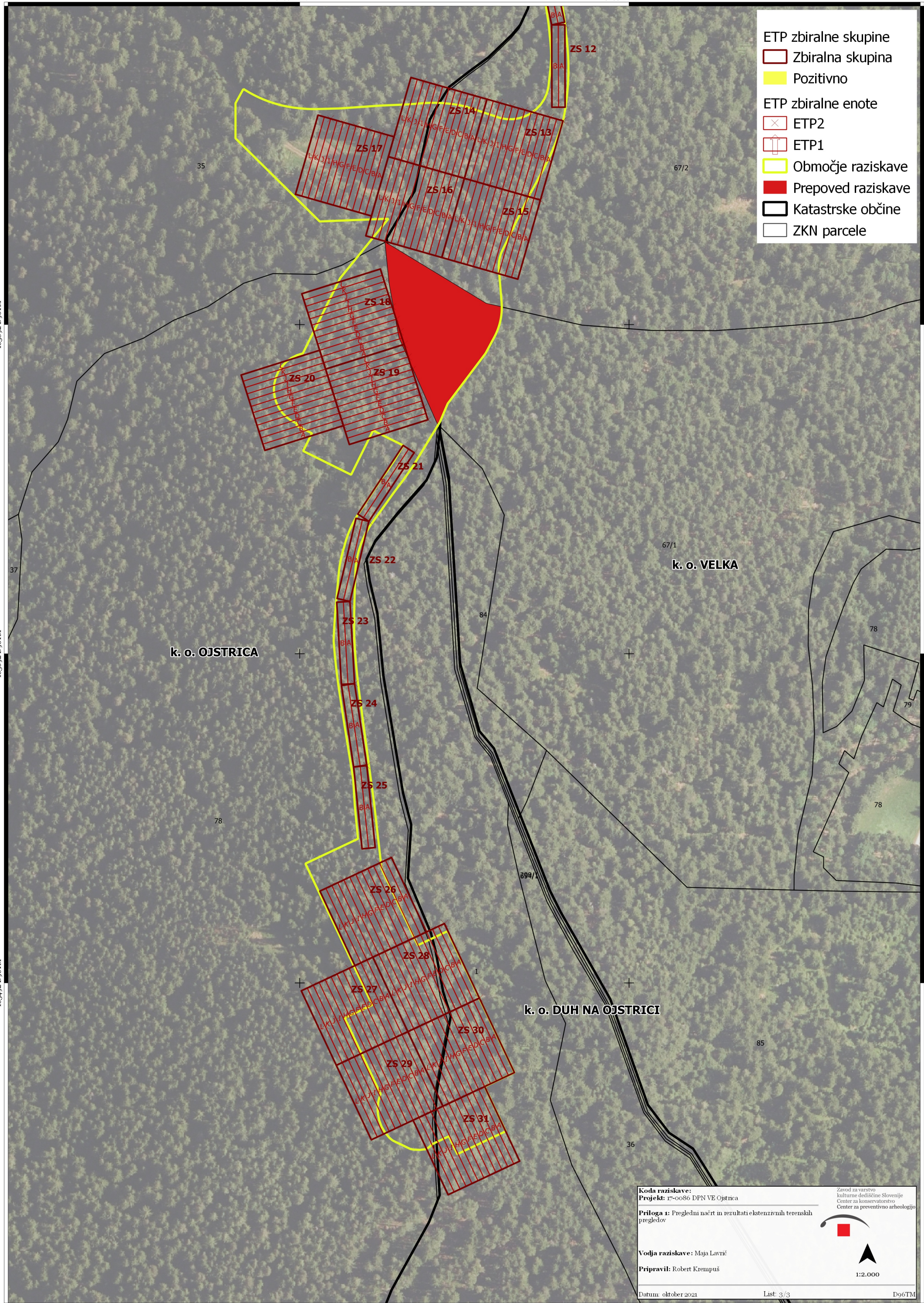

**Koda raziskave:**  
**Projekt:** 17-0086 DPN VE Ojstrica

**Priloga 1:** Pregledni načrt in rezultati ekstenzivnih terenskih pregledov

**Vodja raziskave:** Maja Lovrič  
**Pripravil:** Robert Krempuš

**Datum:** oktober 2021      **List:** 3/3      **D96TM**

Zavod za varstvo kulturne dediščine Slovenije  
 Center za konservatorstvo  
 Center za preventivno arheologijo

1:2.000



**PRILOGA 2**

*Tabelarni pregled najdb.*

















**PRILOGA 3**

*Zapisnik konservatorskega nadzora.*



## ZAPISNIK KONSERVATORSKEGA NADZORA NAD TERENSKIMI DELI RAZISKAVE

Številka: **350-0006/2017/18-MKC**

Datum nadzora: **9.11.2021**

### **1 Osnovni podatki o raziskavi po soglasju za raziskavo**

- 1.1 Ime najdišča: **17-0086 DPN VE Ojstrica**
- 1.2 Naselje: **Ojstrica, Velka, Sv. Duh**
- 1.3 EŠD (številka in ime): /
- 1.4 Številka soglasja za raziskavo: /
- 1.5 Izvajalec raziskave: **ZVKDS Center za preventivno arheologijo**
- 1.6 Vodja raziskave: **Maja Lavrič, univ. dipl. arheologinja**
- 1.7 Namestnik vodje raziskave: **Nika Veršnik, univ. dipl. arheologinja**
- 1.8 Vrsta raziskave: **Arheološki ekstenzivni terenski pregled**
- 1.9 Koda raziskave: /
- 1.10 Datum začetka in konca terenskih del: **15.9. in 28.9.2021**
- 1.11 Mestočasne hrambe arhiva najdišča: **prostori ZVKDS CPA**

### **2 Nadzor nad skladnostjo z izdanim soglasjem za raziskavo**

- 2.1 Prisotnost vodje raziskave oz. njegovega namestnika: **DA**
- 2.2 Ustreznost lokacije posega glede na dovoljenje: **DA**
- 2.3 Ustreznost sestave in številčne zastopanosti raziskovalne skupine: **DA**
- 2.4 Obvestilo konservatorju o začetku terenskih del: **DA**
- 2.5 Obvestilo pristojnemu muzeju o začetku terenskih del:

### **3 Nadzor nad strokovnostjo izvedbe**

- 3.1 Ustreznost uporabljenih metod in tehnik izkopavanja in dokumentiranja z vidika vsebine, vrste, tipa, datacije in kompleksnosti najdišča ter osebnih okoliščin raziskave: **DA**
- 3.2 Celovitost in usklajenost dokumentacije z veljavnimi standardi:
  - 3.2.1 Ustreznost dokumentacije prostorskih izmer: **DA**
  - 3.2.2 Ustreznost dokumentacije stratigrafskih, strukturnih, zbiralnih oz. drugih enot: **DA**
  - 3.2.3 Ustreznost pisne dokumentacije: **DA**
  - 3.2.4 Ustreznost slikovne dokumentacije: **DA**
  - 3.2.5 Ustreznost dokumentacije o zbirkah najdb: /
  - 3.2.6 Ustreznost dokumentacije o zbirkah vzorcev: /
- 3.3 Ustreznost urejenosti, označenosti in hrambe najdb in vzorcev z manj zahtevnim varovalnim režimom ter njihova usklajenost z veljavnimi standardi: /
- 3.4 Ustreznost ravnanja in primarne zaščite klimatsko in varnostno občutljivih najdb in vzorcev: /

- 4 **Vsebinska in izvedbena problematika raziskave:**  
/
- 5 **Ukrepi varstva in navodila izvajalcu za ureditev lokacije ali območja raziskave po koncu terenskih del:**  
/
- 6 **Opombe, opozorila na nepravilnosti, izrečeni ukrepi:**  
/
- 7 **Pripombe odgovornega vodje raziskave k poteku in ugotovitvam konservatorskega nadzora:**

Upoštevajoč vrsto in obseg arheološke raziskave, rezultate arheološke raziskave, že izvedeno obdelavo najdiščnega arhiva ter pripravljeno prvo strokovno poročilo o raziskavi - slednje lahko velja hkrati za končno strokovno poročilo.

Podpis vodje raziskave:

*za Vesnič*

Podpis odgovornega konservatorja:  
Mihela Kajzer, ZVKDS OE Maribor

*Mihela Kajzer*

